

LISTA DE MATERIAL				
ITEM	UNID.	QT.	CÓDIGO	DESCRIÇÃO
1	PÇ	1		LUMINÁRIA PUBLICA LED 60W,COM FOTOCÉLULA 220V, IP65
2	PÇ	1		POSTE RETO DE AÇO GALVANIZADO COM BASE H=3m CLASSE 30
3	PC	4		CHUMBADOR DE AÇO GALVANIZADO Ø 1/2" PARA POSTE H=3m
4	PC	1		ELETRODUTO DE PVC Ø1"
5	PC	01		CAIXA DE CONCRETO PRÉ MOLDADO 300X300X300mm

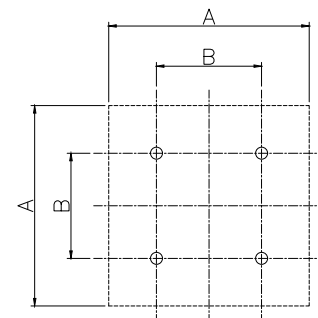
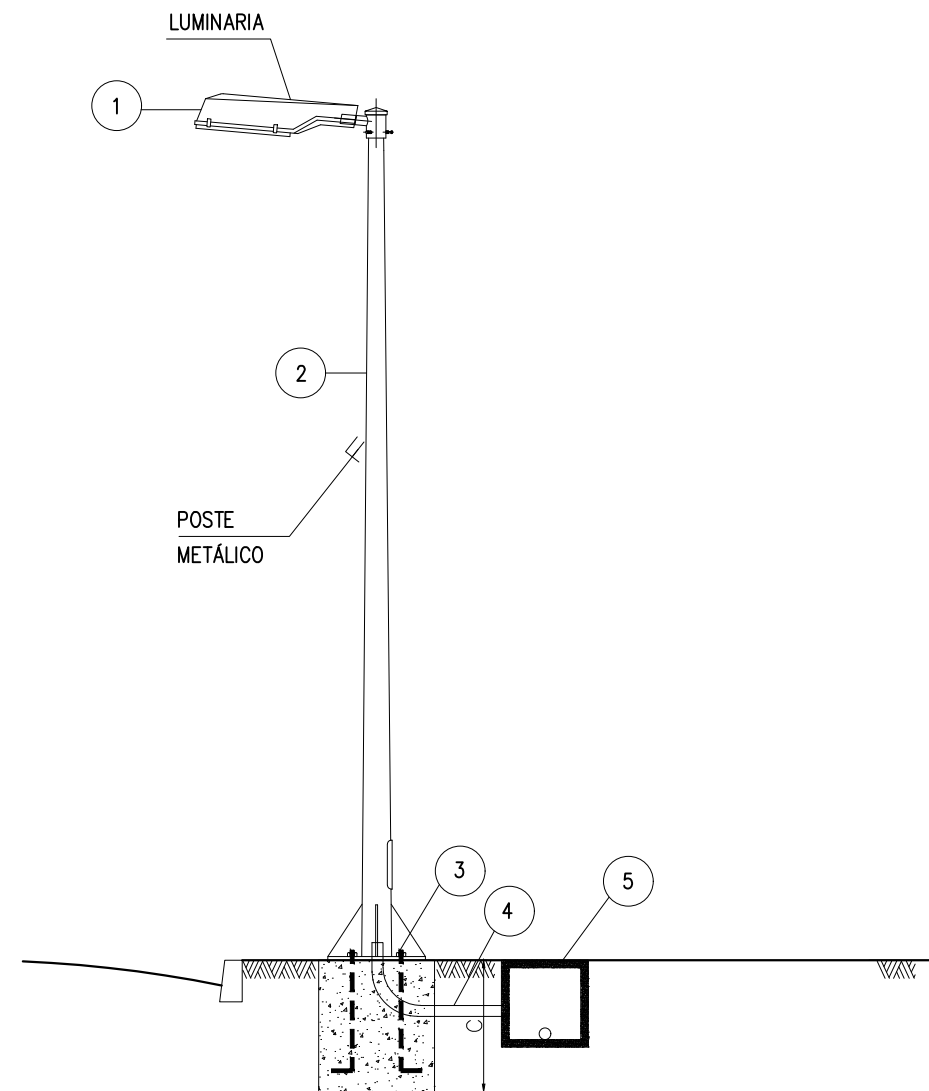

DIMENSÕES DA BASE EM(mm)			
	A	B	C
H=3m	400	130	500

NOTAS:
1-DIMENSÕES EM MÍLIMETROS.

CONTRATANTE:



CONTRATADO:



CONSORCIO NIPPON KOEI LAC - GEOHIDRO (4M004)
CNPJ: 35.434.860/0001-18

DES.: ROBERTO FUMIO OKABAYASHI

PROJ.: ANTONIO CARLOS MARCUZ 28027230210815502

VERIF.: JOSÉ ORLANDO PALUDETTO 28027230210252428

APROV.: JOSÉ ORLANDO E ROBERTO KUROKAWA

ELABORAÇÃO DO PROJETO BÁSICO DA ESTAÇÃO DE TRATAMENTO DE ESGOTO ETE E EMISSÁRIO FINAL, NECESSÁRIOS NA IMPLANTAÇÃO DO PROGRAMA DE SANEAMENTO BÁSICO DA BACIA DA ESTRADA NOVA PROMABEN II, NO MUNICÍPIO DE BELÉM / PARÁ

PROJETO EXECUTIVO - 1ª ETAPA E 2ª ETAPA
DETALHE TÍPICO DE MONTAGEM DE ILUMINAÇÃO - I6

REVISÃO: 1

ESCALA: S/ ESC.

FOLHA: 3/8

PROCESSO N°:
278/2018 - PROMABEN

CONTRATO N°:
023/2019 - UCP/PROMABEN

LICITAÇÃO N°:
075/2019 - SEGEP

N° DO DESENHO:
GE-20-001-IEL-ET1-PE-DE-004-R00

N°	DATA	REVISÃO	EXEC.	APR.	ACEITO
1	16/06/21	ATENDIMENTO PARECER TÉCNICO UCP	RFO	ACM	
0	15/04/21	EMISSÃO INICIAL	RFO	ACM	