

| LISTA DE MATERIAL |       |     |        |  |
|-------------------|-------|-----|--------|--|
| ITEM              | UNID. | QT. | CÓDIGO | DESCRIÇÃO  |
| 1                 | PÇ    | 1   |        | LUMINÁRIA PUBLICA LED 120W,COM FOTOCÉLULA 220V, IP65   |
| 2                 | PÇ    | 1   |        | POSTE RETO DE AÇO GALVANIZADO COM BASE H=10m CLASSE 30 |
| 3                 | PC    | 4   |        | CHUMBADOR DE AÇO GALVANIZADO Ø 3/4" PARA POSTE H=10m   |
| 4                 | PC    | 1   |        | ELETRODUTO DE PVC Ø1"                                  |
| 5                 | PC    | 01  |        | CAIXA DE CONCRETO PRÉ MOLDADO 300X300X300mm            |

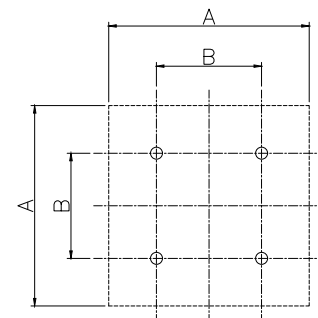
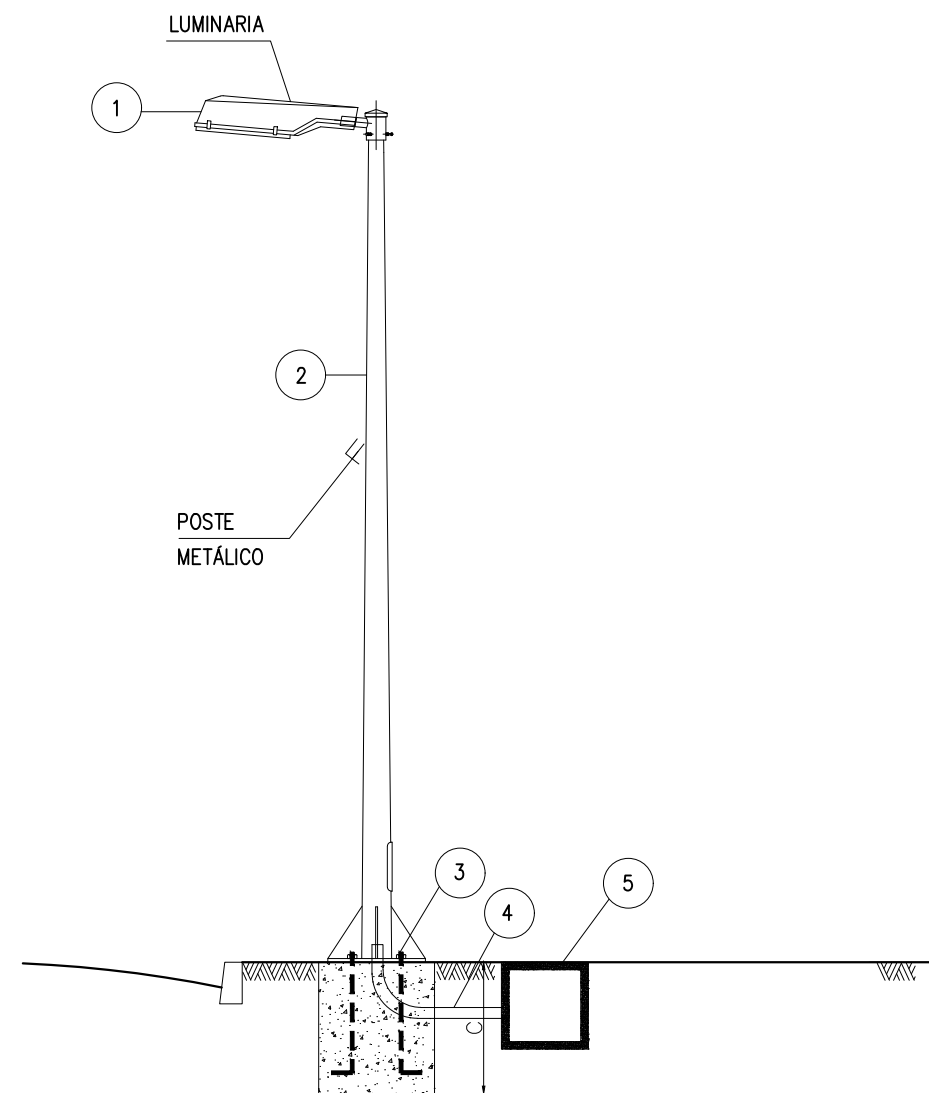

| DIMENSÕES DA BASE EM(mm) |     |     |     |
|--------------------------|-----|-----|-----|
|                          | A   | B   | C   |
| H=10m                    | 500 | 300 | 900 |

NOTAS:  
1-DIMENSÕES EM MÍLIMETROS.

CONTRATANTE:



CONTRATADO:



CONSORCIO NIPPON KOEI LAC - GEOHIDRO (4M004)  
CNPJ: 35.434.860/0001-18

DES.: ROBERTO FUMIO OKABAYASHI

PROJ.: ANTONIO CARLOS MARCUZ 28027230210815502

VERIF.: JOSÉ ORLANDO PALUDETTO 28027230210252428

APROV.: JOSÉ ORLANDO E ROBERTO KUROKAWA

ELABORAÇÃO DO PROJETO BÁSICO DA ESTAÇÃO DE TRATAMENTO DE ESGOTO ETE E EMISSÁRIO FINAL, NECESSÁRIOS NA IMPLANTAÇÃO DO PROGRAMA DE SANEAMENTO BÁSICO DA BACIA DA ESTRADA NOVA PROMABEN II, NO MUNICÍPIO DE BELÉM / PARÁ

PROJETO EXECUTIVO - 1ª ETAPA E 2ª ETAPA  
DETALHE TÍPICO DE MONTAGEM DE ILUMINAÇÃO - I5

REVISÃO: 1

ESCALA: S/ ESC.

FOLHA: 2/8

PROCESSO N°:  
278/2018 - PROMABEN

CONTRATO N°:  
023/2019 - UCP/PROMABEN

LICITAÇÃO N°:  
075/2019 - SEGEP

N° DO DESENHO:  
GE-20-001-IEL-ET1-PE-DE-004-R00

| N°. | DATA     | REVISÃO                         | EXEC. | APR. | ACEITO |
|-----|----------|---------------------------------|-------|------|--------|
| 1   | 16/06/21 | ATENDIMENTO PARECER TÉCNICO UCP | RFO   | ACM  |        |
| 0   | 15/04/21 | EMISSÃO INICIAL                 | RFO   | ACM  |        |