

01

02

03

04

05

06

A

B

C

D

ITEM	UNID.	QT.	CÓDIGO	DESCRIÇÃO
1	PC	--		SUPOORTE ISOLADOR REFORÇADO TIPO ROLDANA
2	PC	--		CONECTOR SPLIT-BOLT P/CABOS #10/35mm2, REF.: KS-23 DA BURNDY
3	PC	--		CHUMBADOR ROSCA INTERNA EM AÇO INOXIDÁVEL AISI 304, TIPO "UR-38", Ø3/8"
4	PC	--		ARRUELA LISA EM AÇO INOXIDÁVEL AISI 304 Ø3/8".
5	PC	--		PORCA SEXTAVADA EM AÇO INOXIDÁVEL AISI 304 Ø3/8" x 3/4".
6	PC	--		PARAFUSO CAB. SEXTAVADA EM AÇO INOXIDÁVEL AISI 304 Ø3/8" x 3/4".
7	m	--		CABO DE AÇO GALVANIZADO Ø3/8"
8	PC	--		SUPOORTE ISOLADOR SIMPLES TIPO ROLDANA
9				

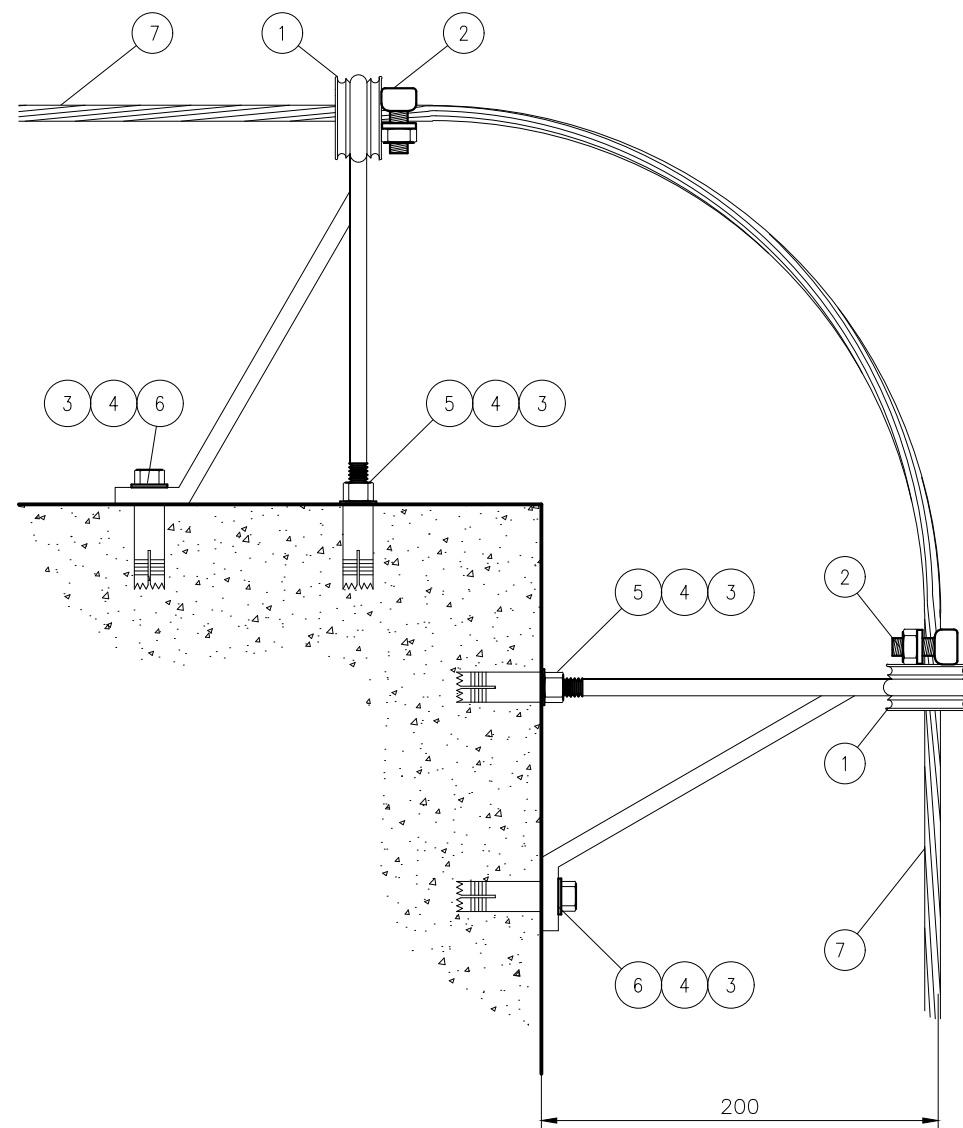

NOTAS:
1-DIMENSÕES EM MÍLIMETROS.

A

B

C

D

CONTRATANTE:



CONTRATADO:



CONSORCIO NIPPON KOEI LAC - GEOHIDRO (4M004)
CNPJ: 35.434.860/0001-18

ELABORAÇÃO DO PROJETO BÁSICO DA ESTAÇÃO DE TRATAMENTO DE ESGOTO ETE E EMISSÁRIO FINAL, NECESSÁRIOS NA IMPLANTAÇÃO DO PROGRAMA DE SANEAMENTO BÁSICO DA BACIA DA ESTRADA NOVA PROMABEN II, NO MUNICÍPIO DE BELÉM / PARÁ

PROCESSO N°:
278/2018 - PROMABEN

CONTRATO N°:
023/2019 - UCP/PROMABEN

LICITAÇÃO N°:
075/2019 - SEGEP

N° DO DESENHO:
GE-20-001-ELE-ET1-PE-DE-009-R00

N°	DATA	REVISÃO	EXEC.	APR.	ACEITO
2	19/11/21	ATENDIMENTO PARECER TÉCNICO COSANPA	RFO	ACM	
1	16/06/21	ATENDIMENTO PARECER TÉCNICO UCP	RFO	ACM	
0	15/04/21	EMISSÃO INICIAL	RFO	ACM	

DES.: ROBERTO FUMIO OKABAYASHI
PROJ.: ANTONIO CARLOS MARCUZ 28027230210815502
VERIF.: JOSÉ ORLANDO PALUDETTO 28027230210252428
APROV.: JOSÉ ORLANDO E ROBERTO KUOKAWA

PROJETO EXECUTIVO - 1ª ETAPA E 2ª ETAPA
DETALHE TÍPICO DE MONTAGEM DE ATERRAMENTO E SPDA A 80
REVISÃO: 2 ESCALA: S/ ESC. FOLHA: 14/ 23

01

02

03

04

05

06

(A3)