

DESENHOS DE REFERÊNCIA

GE-20-001-ELE-ET1-PE-DE-001 PROJETO EXECUTIVO (1ª ETAPA) DISTRIBUIÇÃO DE FORÇA E SISTEMA DE VDI-PLANTA GERAL.
 GE-20-001-ELE-ET1-PE-DE-005 PROJETO EXECUTIVO (1ª ETAPA) SALA DE PAINÉIS E SALA DO GERADOR - DISTRIBUIÇÃO DE FORÇA.

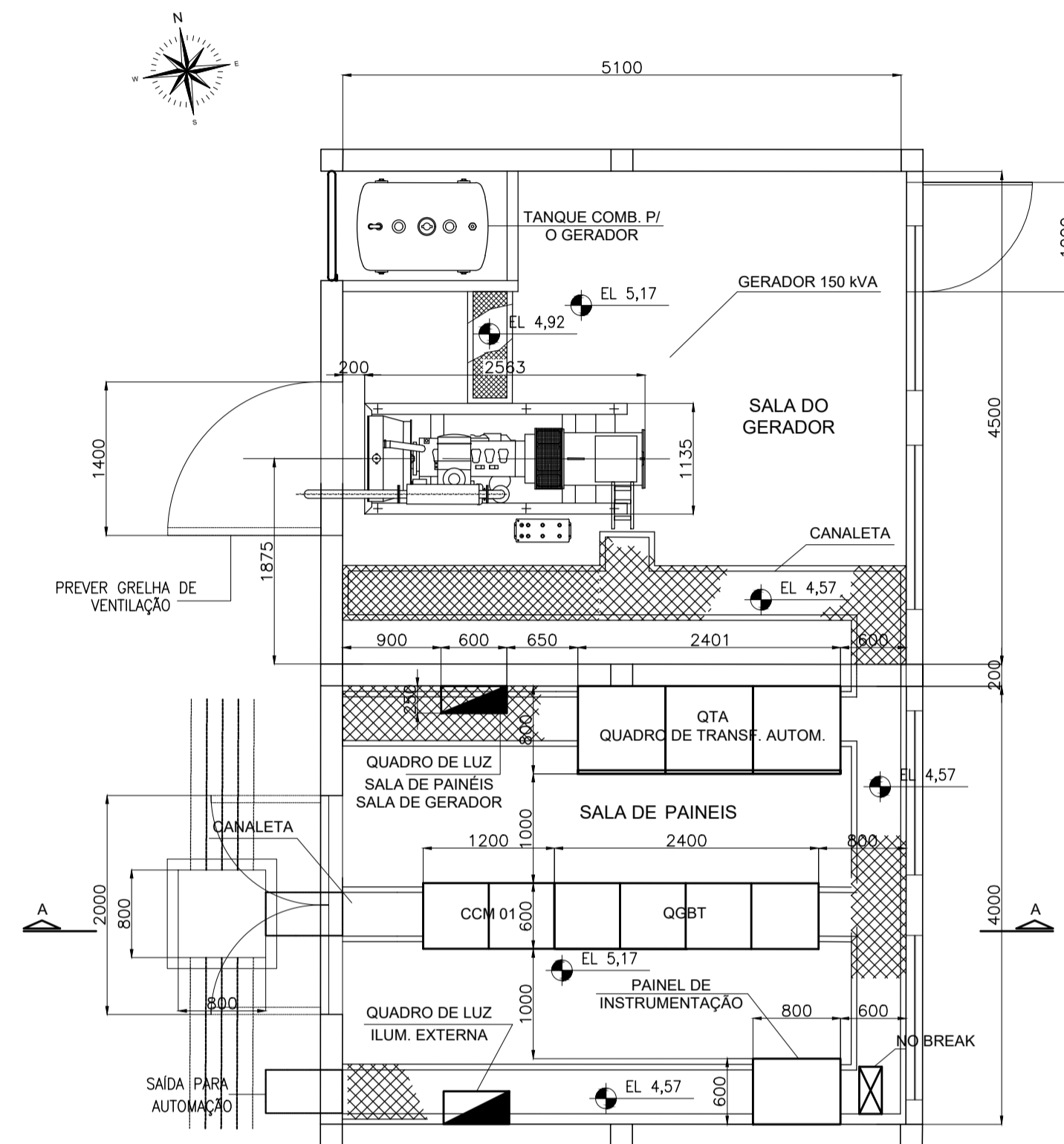

SALA DO GERADOR E SALA DE PAINÉIS PLANTA
 ESCALA 1:50

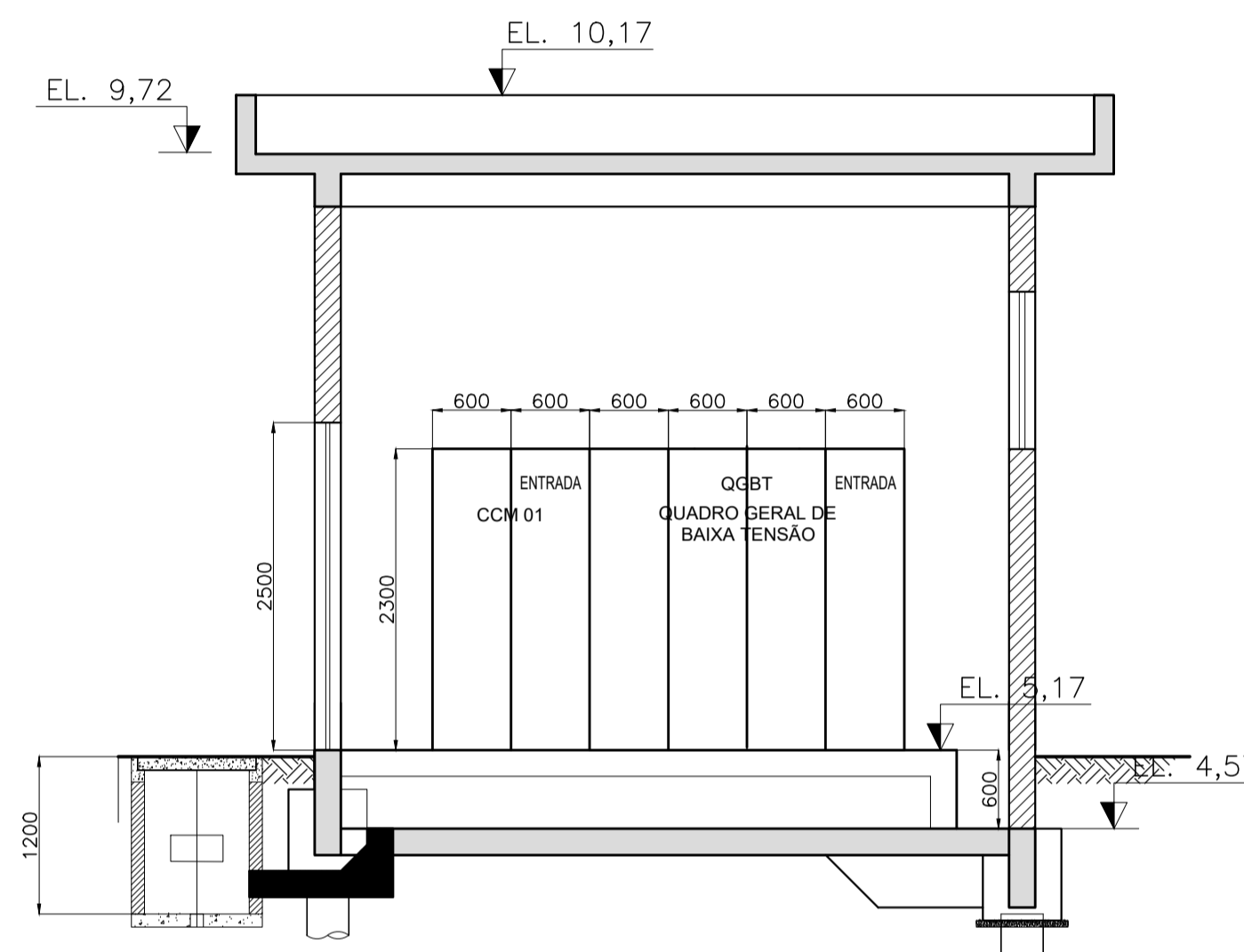

CORTE AA
 ESCALA 1:50

NOTAS

1-DIMENSÕES EM MILÍMETROS .ELEVACÃO EM METROS.

| N. | DATA | REVISÃO | EXECUTADO POR | APROVADO POR | ACEITO | | NOTAS |
|----|----------|--|--------------------------|-----------------------|--------|------|-------|
| | | | | | ACEITO | DATA | |
| 0 | 15/04/21 | EMISSÃO INICIAL | ROBERTO FUMIO OKABAYASHI | ANTONIO CARLOS MARCUZ | | | |
| 1 | 16/06/21 | ATENDIMENTO PARECER UCP | ROBERTO FUMIO OKABAYASHI | ANTONIO CARLOS MARCUZ | | | |
| 2 | 30/07/21 | AJUSTE CARIMBO | ROBERTO FUMIO OKABAYASHI | ANTONIO CARLOS MARCUZ | | | |
| 3 | 19/11/21 | ATENDIMENTO PARECER TÉCNICO DA COSANPA | ROBERTO FUMIO OKABAYASHI | ANTONIO CARLOS MARCUZ | | | |

| | |
|--------------|-----|
| CONTRATANTE: | |
| | |
| ANALISADO: | / / |
| ACEITO: | / / |
| VISTO: | / / |

| | |
|---|---|
| CONTRATADO: | |
| | |
| DES: ROBERTO FUMIO OKABAYASHI | |
| PROJ.: ANTONIO CARLOS MARCUZ | CREA: 0601343943-SP ART.: 28027230210815502 |
| VERIF.: JOSÉ ORLANDO PALUDETTO | CREA: 5060369180-SP ART.: 28027230210252428 |
| APROV.: JOSÉ ORLANDO E ROBERTO KUROKAWA | |

| | | |
|--|--------------|--------------|
| ELABORAÇÃO DO PROJETO EXECUTIVO DA ESTAÇÃO DE TRATAMENTO DE ESGOTO - ETE E EMISSÁRIO FINAL, NECESSÁRIOS NA IMPLANTAÇÃO DO PROGRAMA DE SANEAMENTO BÁSICO DA BACIA DA ESTRADA NOVA PROMABEN II, NO MUNICÍPIO DE BELÉM / PARÁ | | |
| PROJETO EXECUTIVO - 1ª ETAPA | | |
| LAYOUT - SALA DE PAINÉIS E SALA DO GERADOR | | |
| REVISÃO: 3 | ESCALA: 1:50 | FOLHA: 01/01 |

| | |
|----------------|-----------------------------|
| PROCESSO Nº: | 278/2018 - PROMABEN |
| CONTRATO Nº: | 023/2019 - UCP/PROMABEN |
| LICITAÇÃO Nº: | 075/2019 - SEGEP |
| Nº DO DESENHO: | GE-20-001-ELE-ET1-PE-DE-004 |