

LISTADE TAGS

TAG N°	TAG N°	TAG N°	TAG N°
FIT-02			

A

B

C

D

A

B

C

D

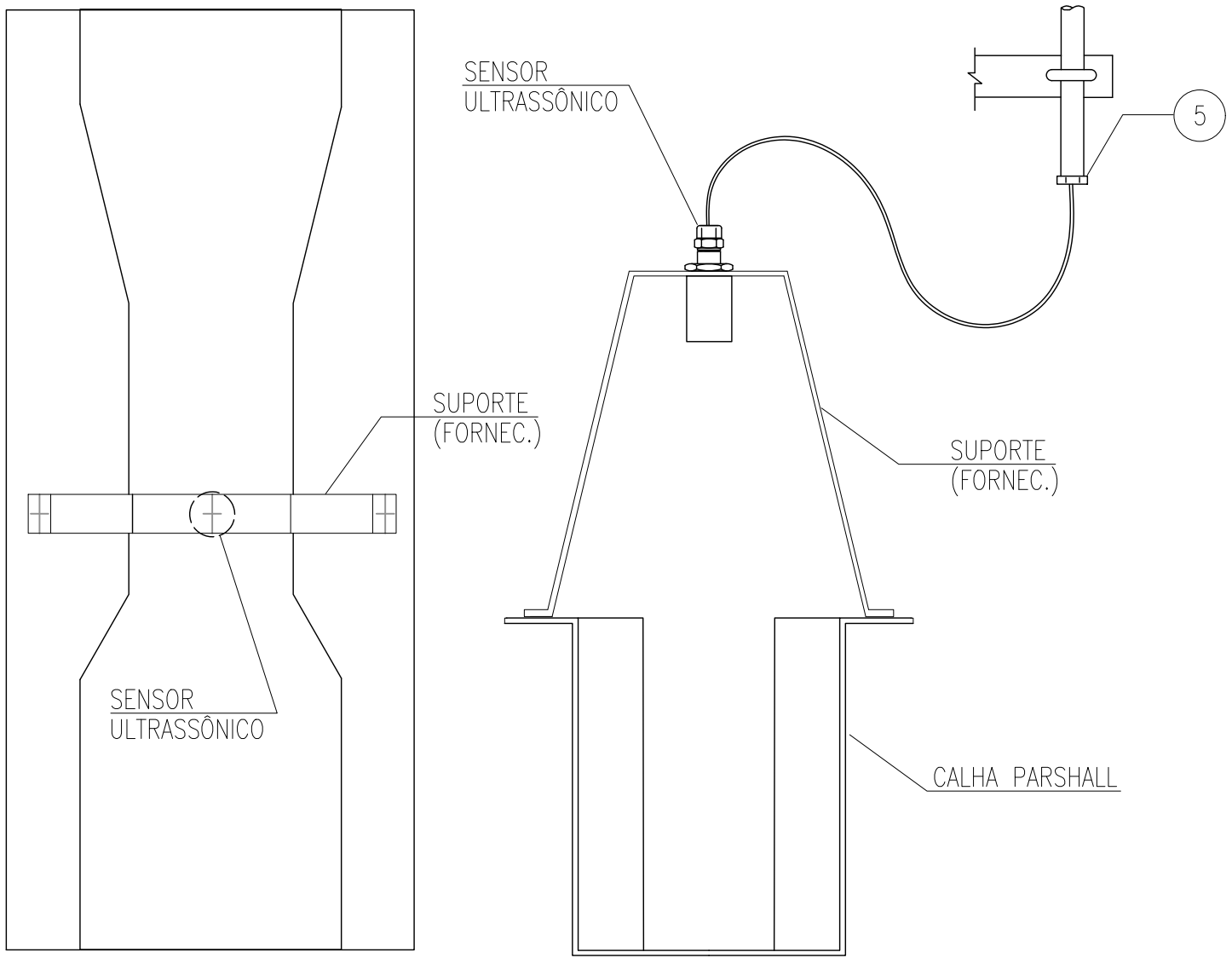

CALHA PARSHALL

CALHA PARSHALL

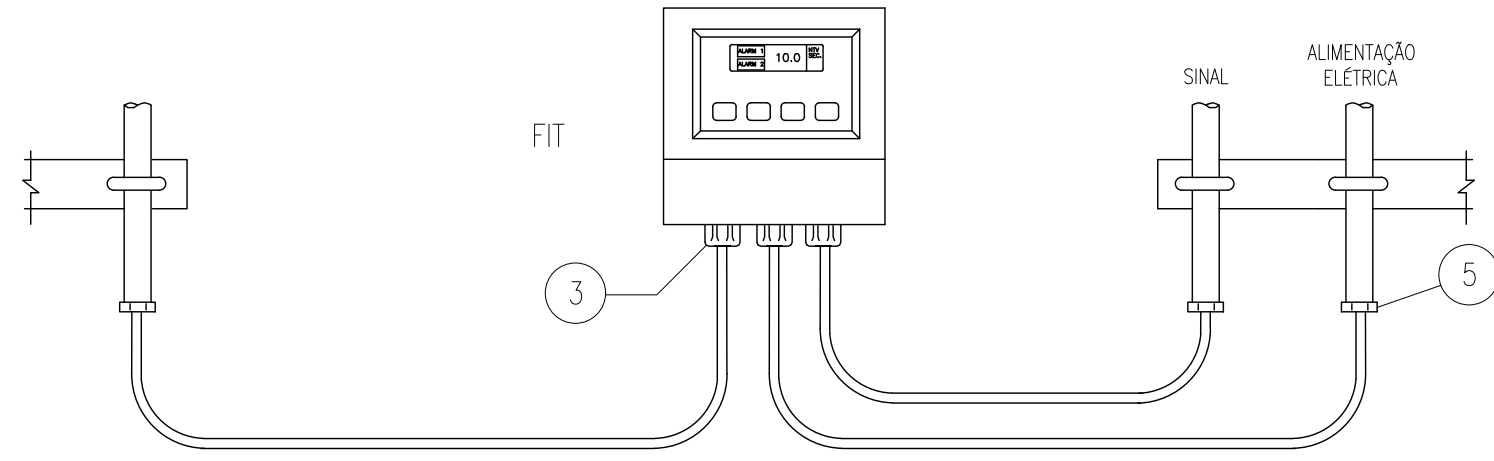

5	ARRUELA PARA ELETRODUTO	Ø3/4" NPT	ALUMÍNIO	4	und.	
3	PRENSA CABOS	Ø1/2 NPT	POLIAMIDA	3	und.	
ITEM	DESCRIÇÃO				QTD.	UND.

INSTRUÇÕES P/ PLOTAGEM	
COR	ESPESSURA
WHITE	0,1
YELLOW	0,1
GREEN	0,2
CYAN	0,3
BLUE	0,4
RED	0,6
MAGENTA	0,8

CONTRATANTE:



CONTRATADO:



CONSORCIO NIPPON KOEI LAC - GEOHIDRO (4M004)  
CNPJ: 35.434.860/0001-18

DES.: EMILIANO PAULISTA  
RESP. TEC.: ANTONIO CARLOS MARCUZ 28027230210815502  
VER.: JOSE ORLANDO PAUDETTO 28027230210252428  
APR.: JOSE ORLANDO E ROBERTO KUROKAWA

PROJETO EXECUTIVO ESTAÇÃO DE TRATAMENTO DE ESGOTO - ETE E EMISSÁRIO FINAL, NECESSÁRIOS NA IMPLANTAÇÃO DO PROGRAMA DE SANEAMENTO BÁSICO DA BACIA DA ESTRADA NOVA PROMABEN II, NO MUNICÍPIO DE BELÉM / PARÁ  
**DETALHE TÍPICO DE MONTAGEM MEDIÇÃO DE VAZÃO - CALHA PARSHALL TRANSM. ULTRASSÔNICO**

PROCESSO N°:  
278/2018 - PROMABEN  
CONTRATO N°:  
023/2019 - UCP/PROMABEN  
LICITAÇÃO N°:  
075/2019 - SEGEP  
N° DO DESENHO:  
GE-20-001-AUT-ET1-PE-DT-001

N°.	DATA	REVISÃO	EXEC.	EXEC.	ACEITO
1	09/06/2021	PARA CONSTRUÇÃO	EAP		
0	19/04/2021	EMIÇÃO INICIAL	EAP		

REVISÃO: 1      ESCALA: S/ ESC.      FOLHA: 05 / 07