

LAYOUT SALAS DO GERADOR E PAINÉIS
ESC. 1:50

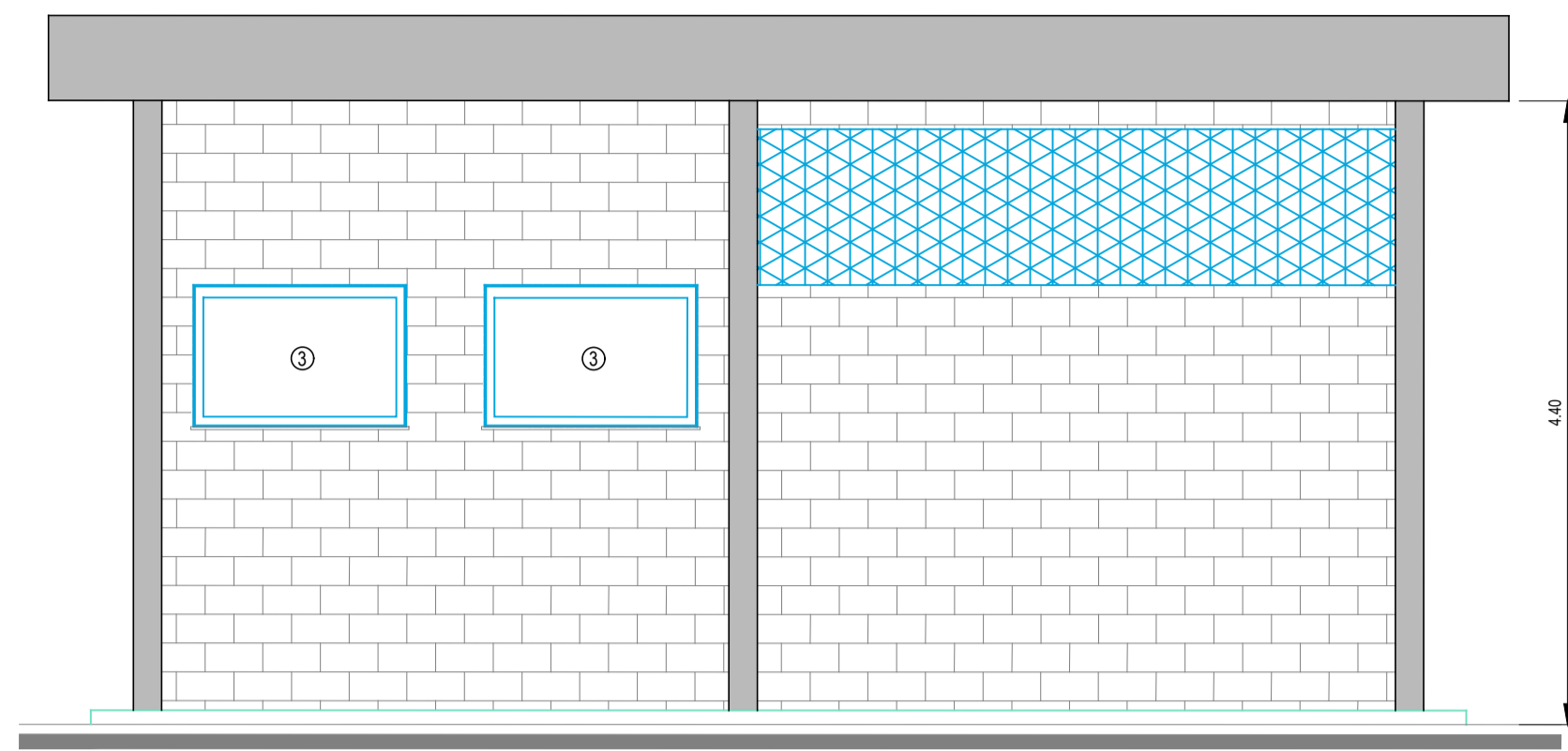

ELEVAÇÃO 3
ESC. 1:50

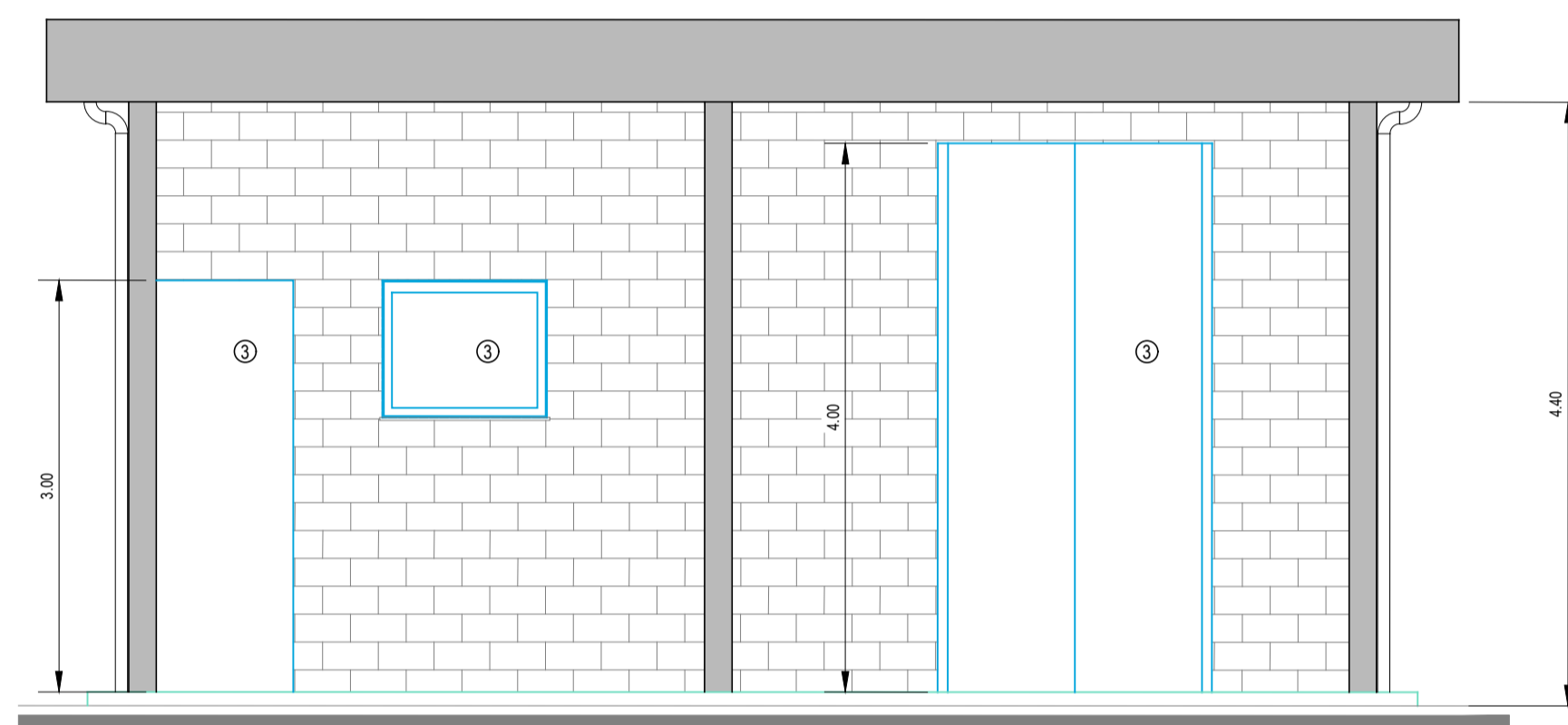

ELEVAÇÃO 2
ESC. 1:50

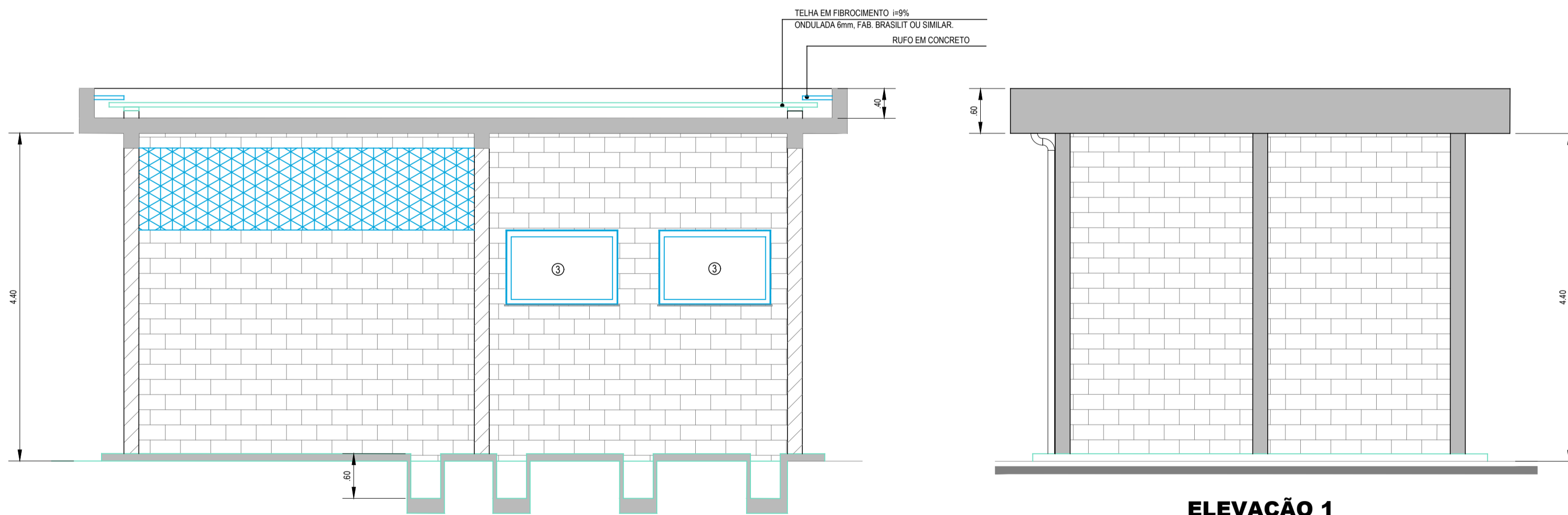

SEÇÃO A
ESC. 1:50

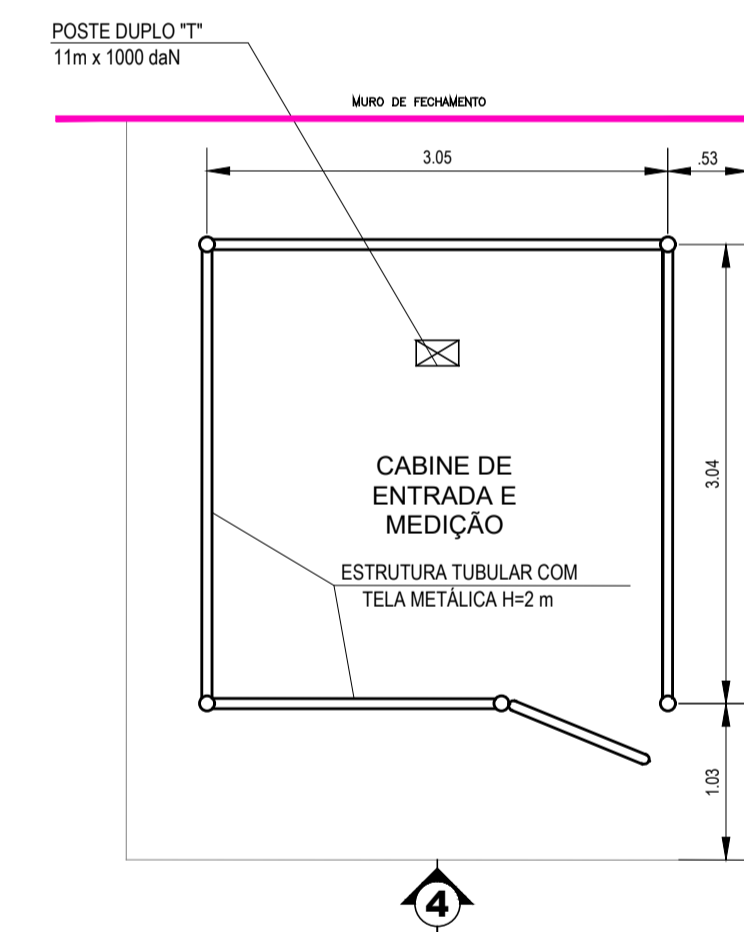
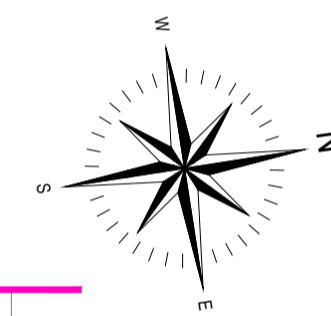
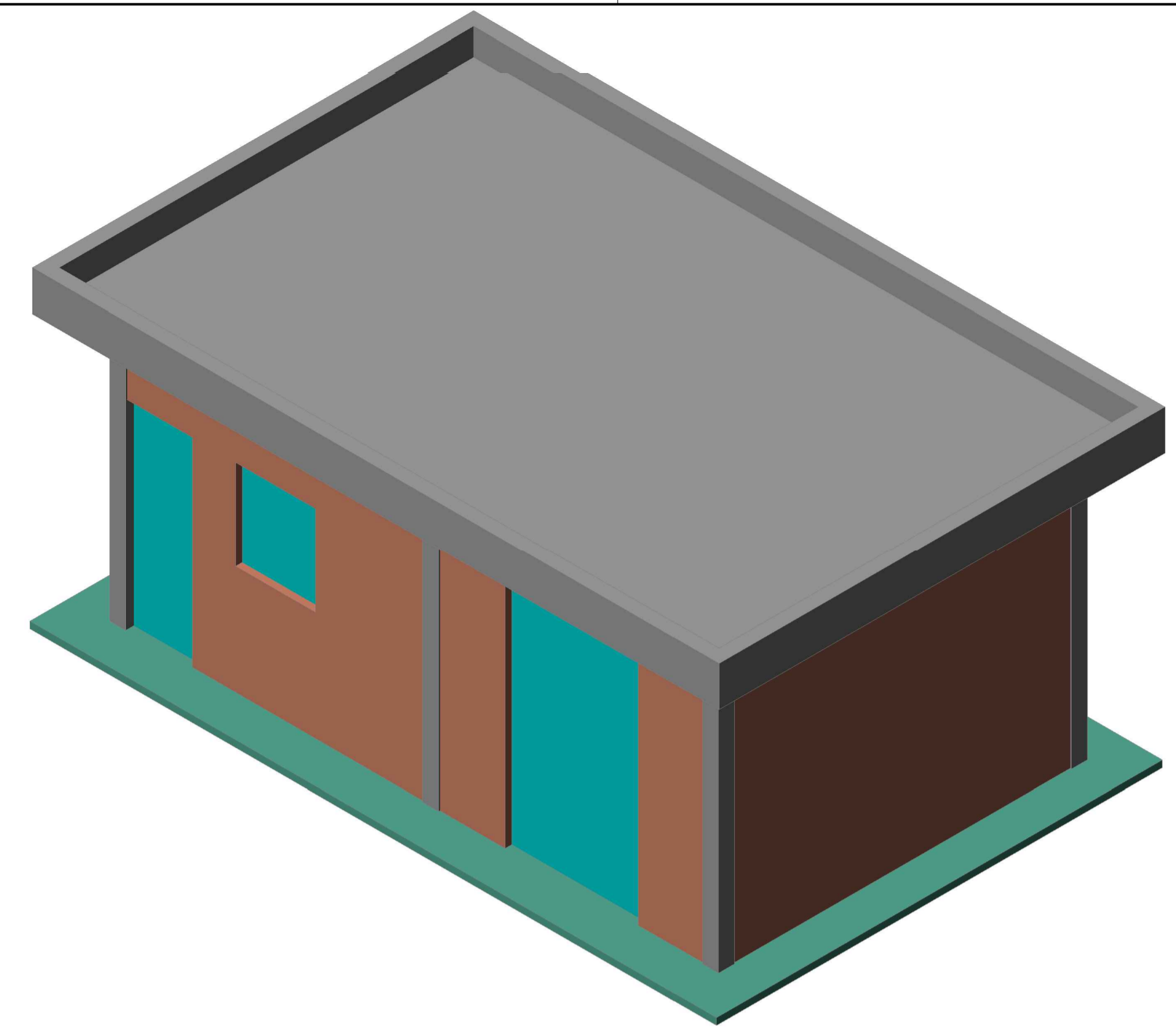

LAYOUT CABINE DE ENTRADA E MEDIÇÃO
ESC. 1:50

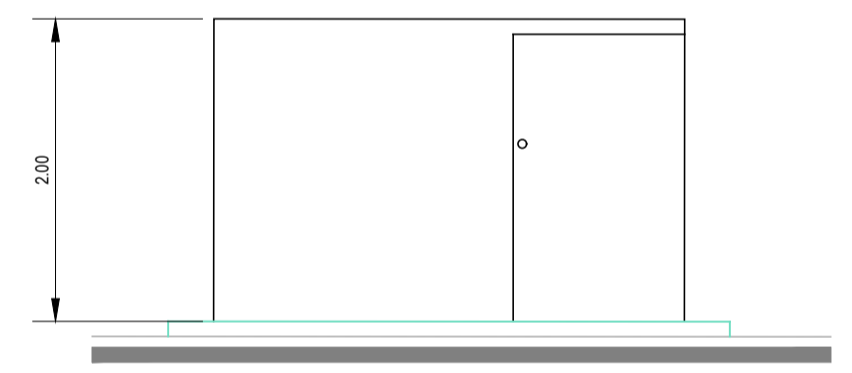

ELEVAÇÃO 4
ESC. 1:50

ESPECIFICAÇÕES DOS ACABAMENTOS INTERNOS
PISO
 P1 - PISO CERÂMICO RÚSTICO, PIAZZE WHITE 31 x 31 cm, PEI V, Cód. 1810154, ELIANE OU SIMILAR
REVESTIMENTO
 R1 - REBOCO LISO PINTURA PVA SOBRE MASSA CORRIDA, COR BRANCO NEVE 001 FOSCO, ACABAMENTO CONFORME NORMAS VIGENTES.
FORRO
 F1 - REBOCO LISO COM PINTURA PVA SOBRE MASSA PVA, COR BRANCO 001 FOSCO.

DIMENSIONAMENTO DOS VÃOS
PORTAS
 P1 - 2 X 1,00 x 4,00
 P2 - 1 X 1,00 x 3,00
ELEMENTO VAZADO
 4,50 x 1,10
 3,00
ESQUADRIA
 E1 - 1,34 x 1,50
 1,58
 E2 - 1,34 x 1,20
 1,86

ESPECIFICAÇÕES DOS ACABAMENTOS EXTERNOS
 1 - REBOCO LISO PINTURA PVA COR BRANCO GELÓ 002 - CORALMUR
 2 - REBOCO LISO PINTURA PVA CONCRETO - 998, CORAL OU SIMILAR
 3 - ESQUADRIA DE ALUMÍNIO ANODIZADO PRETO COM VIDRO LISO INCOLOR 4mm
 4 - PISO CIMENTADO, ACABAMENTO ESPONJADO PINTURA ACRÍLICA COR CINZA MEDIO TIO - CORALPISO
 5 - ALVENARIA COM TRATAMENTO ANTI-CHAMAS
 6 - AS PORTAS DEVEM TER SISTEMA ANTI-CHAMA, ABERTURA PARA ÁREA EXTERNA.
 7 - AS GRANDES DAS CANALETAS DEVEM SER EM ALUMÍNIO.
 8 - AS DIMENSÕES DAS CANALETAS ESTÃO PENDENTES, A CONFIRMAR.
 9 - A ALTURA DO PRÉDIO ESTÁ PENDENTE, DEPENDENDO DA ALTURA DOS PAINÉIS.

OBSERVAÇÕES
 - O NÍVEL É ARBITRÁRIO, LOCAR CONFORME NÍVEL IN LOCO.

SALA DE PAINÉIS E GERADOR		
DESCRIÇÃO	QUANTIDADE	DESCONTANDO OS VÃOS
ÁREA INTERNA DE PAREDE - PAINÉIS	67,78 m ²	55,36 m ²
ÁREA INTERNA DE PAREDE - GERADOR	70,86 m ²	61,31 m ²
ÁREA DE PAREDE EXTERNA	125,56 m ²	103,98 m ²
ÁREA DE TETO EXTERNA	16,50 m ²	--
ÁREA DE PLATIBANDA	17,00 m ²	--
ÁREA DE PISO - PAINÉIS	10,30 m ²	--
ÁREA DE PISO - GERADOR	11,58 m ²	--
ÁREA DE FORRO - PAINÉIS	10,30 m ²	--
ÁREA DE FORRO - GERADOR	11,58 m ²	--
ESQUADRIA E1 (1,34x1,50 - 1,66)	2 unid.	--
ESQUADRIA E2 (1,34x1,20 - 1,66)	1 unid.	--
PORTA P1 (2 FOLHAS DE 1,00x4,00)	1 unid.	--
PORTA P2 (1,00x3,00)	1 unid.	--
ELEMENTO VAZADO (4,50x1,10 - 3,00)	4,95 m ²	--

Nº.	DATA	REVISÃO	EXECUTADO POR	APROVADO POR	ACEITO	DATA	NOTAS
0	30/04/21	EMISSÃO INICIAL	LEANDRO SILVA	NATALIA ASSUMPTÇÃO			
1	30/06/21	ATENDIMENTO PARECER TÉCNICO UCP	LEANDRO SILVA	NATALIA ASSUMPTÇÃO			
2	30/07/21	AJUSTE CARIMBO	LEANDRO SILVA	NATALIA ASSUMPTÇÃO			

CONTRATADO: NIPPON KOEI LAC / GEOHIDRO
 CONSÓRCIO NIPPON KOEI LAC - GEOHIDRO (4M/004)
 CNPJ: 35.434.860/0001-18

CONTRATANTE: UCP / BELEM / BID

DES: LEANDRO SILVA
PROJ.: NATALIA ASSUMPTÇÃO
VERIF.: JOSÉ ORLANDO PALUDETTO
APROV.: JOSÉ ORLANDO E ROBERTO KUROKAWA

ANALISADO: / /
ACEITO: / /
VISTO: / /

ELABORAÇÃO DO PROJETO EXECUTIVO DA ESTAÇÃO DE TRATAMENTO DE ESGOTO - ETE E EMISSÁRIO FINAL, NECESSÁRIOS NA IMPLANTAÇÃO DO PROGRAMA DE SANEAMENTO BÁSICO DA BACIA DA ESTRADA NOVA PROMABEN II, NO MUNICÍPIO DE BELÉM / PARÁ
PROJETO EXECUTIVO - 1ª ETAPA
ARQUITETURA
LAYOUT SALAS PAINÉIS E GERADOR / ENTRADA E MEDIÇÃO

PROCESSO Nº: 278/2018 - PROMABEN
CONTRATO Nº: 023/2019 - UCP/PROMABEN
LICITAÇÃO Nº: 075/2019 - SEGEP
Nº DO DESENHO: GE-20-001-ARQ-ET1-PE-DE-004

REVISÃO: 2 | **ESCALA:** 1:50 | **FOLHA:** 01/01