

PLANTA BAIXA
ESC. 1:50

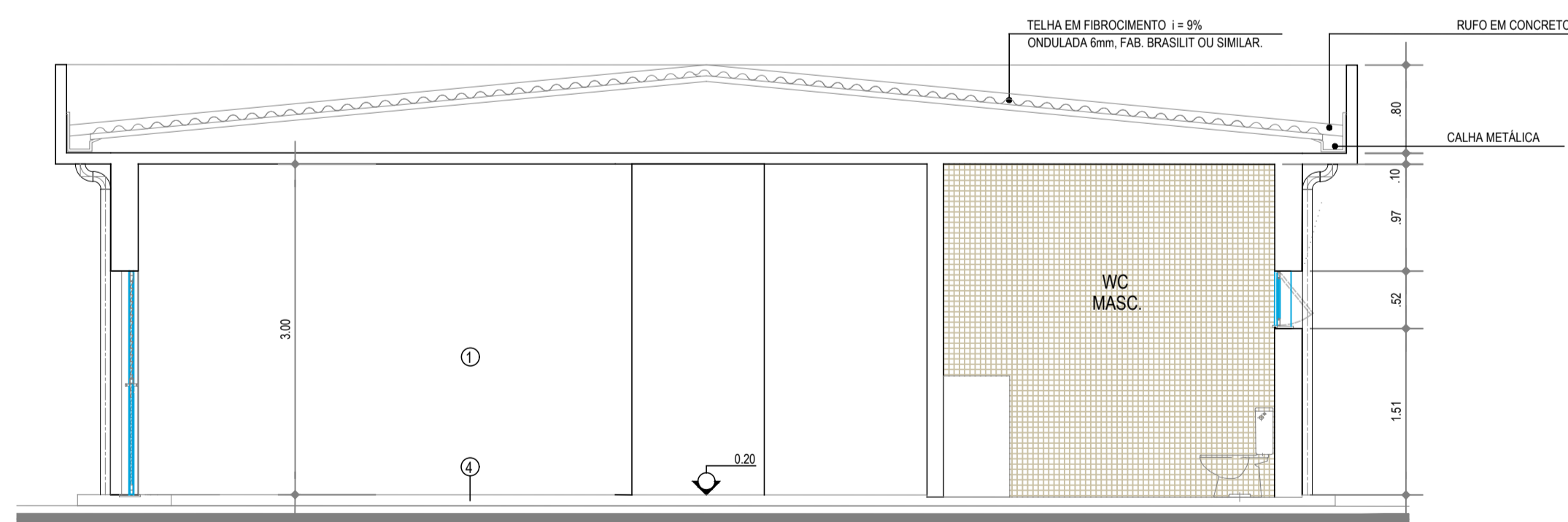

SECÇÃO B
ESC. 1:50

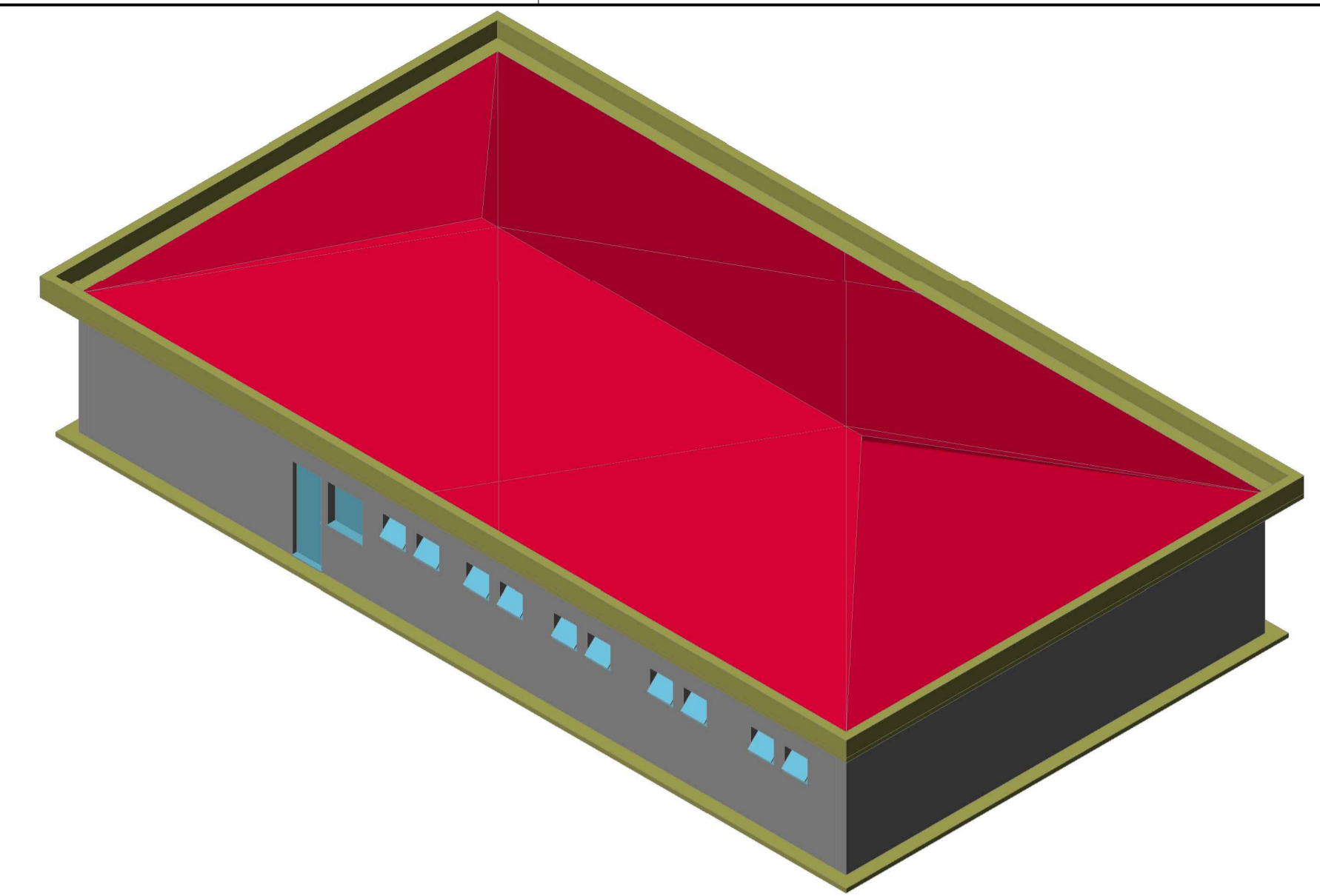
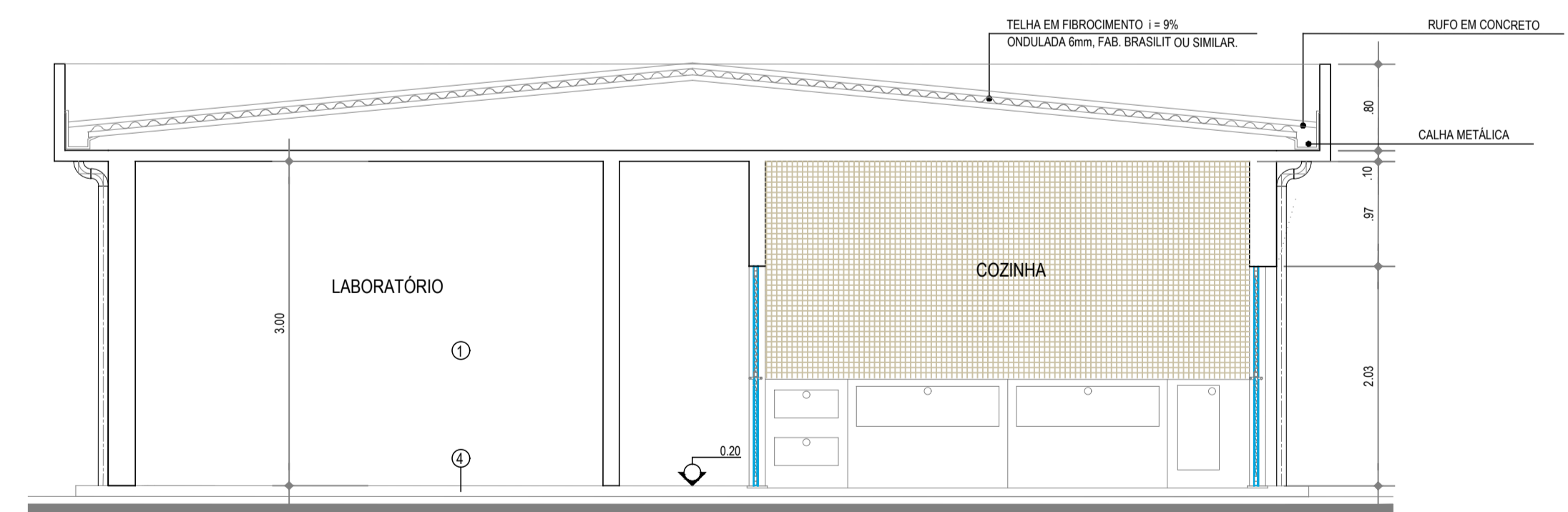

SECÇÃO A
ESC. 1:50

ESPECIFICAÇÕES DOS ACABAMENTOS INTERNOS

PISO
P1 - PISO CERÂMICO RÚSTICO, PIAZZE WHITE 31 x 31 cm, PEI V, CÔD. 1810154, ELIANE OU SIMILAR

REVESTIMENTO
R1 - REBOCO LISO PINTURA PVA SOBRE MASSA CORRIDA, COR BRANCO NEVE 001 FOSCO, CORALPLUS OU SIMILAR
R2 - REVESTIMENTO PORCELANIZADO 4 x 4m, VR 503 BRANCO NEVADA, NGK OU SIMILAR

FORRO
F1 - REBOCO LISO COM PINTURA PVA SOBRE MASSA PVA, COR BRANCO 001 FOSCO, CORAL OU SIMILAR

DIMENSIONAMENTO DOS VÃOS

PORTAS	BALANÇINS	ESQUADRIA	E1 - 1,34 x 1,50	E2 - 1,34 x 1,80	E3 - 1,34 x 1,20
P1 - 0,86 x 2,10	B1 - 0,50 x 0,50		1,00	1,00	1,00
P2 - 0,86 x 2,10					
P3 - 2 x 0,66 x 2,10					
			E4 - 1,34 x 0,75	E5 - 1,34 x 0,90	
			1,00	1,00	

OBSERVAÇÕES

- O NÍVEL É 0,00 - ARBITRÁRIO, LOCAL CONFORME NÍVEL IN LOCO.

ESPECIFICAÇÕES DOS ACABAMENTOS EXTERNOS

- 1 - REBOCO LISO PINTURA PVA COR BRANCO GELO 002 - CORALMUR
- 2 - REBOCO LISO PINTURA PVA CONCRETO - 666, CORAL OU SIMILAR
- 3 - ESQUADRIA DE ALUMÍNIO ANODADO PRETO COM VIDRO LISO INCOLOR 4mm
- 4 - PISO CIMENTADO, ACABAMENTO ESPONADO PINTURA ACRÍLICA COR CINZA MÉDIO 070 - CORALPISO

Nº.	DATA	REVISÃO	EXECUTADO POR	APROVADO POR	ACEITO	DATA	NOTAS
0	30/04/21	EMISSÃO INICIAL	LEANDRO SILVA	NATALIA ASSUMPTÇÃO			
1	30/06/21	ATENDIMENTO PARECER TÉCNICO UCP	LEANDRO SILVA	NATALIA ASSUMPTÇÃO			
2	30/07/21	AJUSTE CARIMBO	LEANDRO SILVA	NATALIA ASSUMPTÇÃO			

CONTRATANTE: 	CONTRATADO: CONSÓRCIO NIPPON KOEI LAC - GEOHIDRO (4M/004) CNPJ: 35.434.860/0001-18	ELABORAÇÃO DO PROJETO EXECUTIVO DA ESTAÇÃO DE TRATAMENTO DE ESGOTO - ETE E EMISSÁRIO FINAL, NECESSÁRIOS NA IMPLANTAÇÃO DO PROGRAMA DE SANEAMENTO BÁSICO DA BACIA DA ESTRADA NOVA PROMABEN II, NO MUNICÍPIO DE BELÉM / PARÁ PROJETO EXECUTIVO - 1ª ETAPA PRÉDIO ADMINISTRATIVO - PLANTAS, CORTES E ELEVAÇÕES	PROCESSO Nº: 278/2018 - PROMABEN CONTRATO Nº: 023/2019 - UCP/PROMABEN LICITAÇÃO Nº: 075/2019 - SEGEP Nº DO DESENHO: GE-20-001-ARQ-ET1-PE-DE-002
ANALISADO: / / ACEITO: / / VISTO: / /	DES.: LEANDRO SILVA PROJ.: NATALIA ASSUMPTÇÃO VERIF.: JOSÉ ORLANDO PALUDETTO APROV.: JOSÉ ORLANDO E ROBERTO KUROKAWA	CREA: 507090963-SP ART.: 28027230210252128 CREA: 5060369180-SP ART.: 28027230210252428	REVISÃO: 2 ESCALA: 1:50 FOLHA: 01/01